



LE COLLÈGE... LA CONTINUITÉ DE L'ÉCOLE PRIMAIRE

- Des liens privilégiés entre les enseignants du primaire et le collège de secteur (enseignant, CPE, direction, infirmière)
- Une instance de liaison : le conseil école collège
 - des échanges entre professionnels concernant
 - les contenus disciplinaires
 - les situations individuelles des élèves
 - des actions de liaison à destination des élèves

LES ENSEIGNEMENTS AU COLLÈGE

La 6^{ème}
La fin du cycle 3
(CM1-CM2)

Cycle 4
5^{ème} - 4^{ème} - 3^{ème}

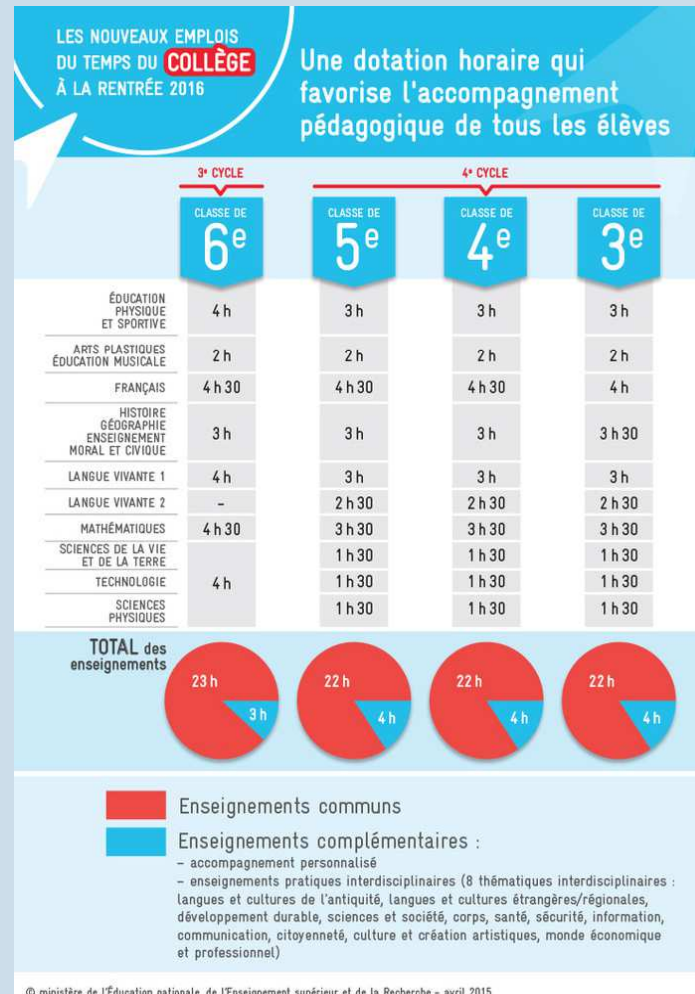

3^e CYCLE

CLASSE DE 6^e

ÉDUCATION PHYSIQUE ET SPORTIVE	4 h
ARTS PLASTIQUES ÉDUCATION MUSICALE	2 h
FRANÇAIS	4 h 30
HISTOIRE GÉOGRAPHIE ENSEIGNEMENT MORAL ET CIVIQUE	3 h
LANGUE VIVANTE 1	4 h
LANGUE VIVANTE 2	-
MATHÉMATIQUES	4 h 30
SCIENCES DE LA VIE ET DE LA TERRE	
TECHNOLOGIE	4 h
SCIENCES PHYSIQUES	

PRÉVISIONS RENTRÉE 2021

■ Prévisions Inspection académique

3 classes de sixième (26 élèves) + 6^e Segpa

4 classes de cinquième (25 élèves) + 5^e Segpa

3 classes de quatrième (28 élèves) + 4/3^e Segpa

3 classes de troisième (23 élèves) + 4/3^e Segpa

1 classe ULIS

LES CHANGEMENTS : UN ENCADREMENT DIFFÉRENT

- Plus de 60 personnes assurent la prise en charge des élèves:

Une principale

Une principale adjointe

Un adjoint gestionnaire

Une directrice de Segpa

Une conseillère principale d'éducation

35/40 professeurs

Des assistants d'éducation

Une infirmière

Des AESH

Une assistante sociale

Un Psychologue de l'Education Nationale

Des secrétaires

Des agents

UN ENCADREMENT DIFFÉRENT: LE SERVICE VIE SCOLAIRE

La Conseillère Principale d'Education (CPE)
et son service Vie Scolaire (AED)
assurent:

- le lien au quotidien avec les familles,
- la surveillance des élèves hors classe,
- des temps d'aide aux devoirs



UN ENCADREMENT DIFFÉRENT: LE PÔLE ADMINISTRATIF

- Accueil
- Questions administratives ou financières

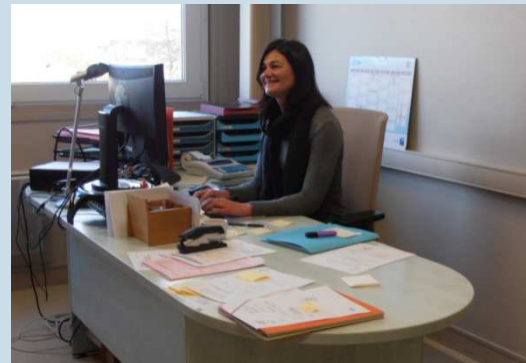

UN ENCADREMENT DIFFÉRENT: SANTÉ / SOCIAL

- Présence d'une infirmière 4 jours (1 journée dans les écoles du secteur)
 - Ecoute et conseil à destination des élèves et des familles
 - Suivi des PAI et PPS
 - Lien avec les écoles
- Assistante sociale : 1 jour/sem
- Psychologue EN: 1 jour/sem



EMPLOI DU TEMPS D'UNE CLASSE DE 6^{ème} EXEMPLE

6A - Emploi du temps ☐ Mise en attente

	lundi	mardi	mercredi	jeudi	vendredi
08h00					
08h55	SCIENCE VIE & T... CHAUVIN V. S 06	ED.PHYSIQUE & SPORT. HAMEL N.		ED.PHYSIQUE & SPORT. HAMEL N.	ANGLAIS AP OZOUF M. REGNIER L. S 12, S 16
10h05	MATHEMATIQUES DESLANDES J. S 04		HISTOIRE-GEOGRAPHIE LEPAS-BENKHEMALLAH N. S 31		TECHNOLOGIE PICOT D. S 01
11h00	STOIRE-GEO AF BOHEC L. LEPAS-BENKHEATE... S 28, S 31	HISTOIRE-GEOGRA... LEPAS-BENKHEATE... S 31	MATHEMATIQUES DESLANDES J. S 04	FRANCAIS SIMON A. S 22	HISTOIRE-GEOGRAPHIE LEPAS-BENKHEMALLAH N. S 31
11h55	ARTS PLASTIQUES BOIS C. DOOS C. S arts plastiques	ANGLAIS LV1 REGNIER L. S 12	FRANCAIS SIMON A. S 22	VIE DE CLASSE AP DAIREAUX M. HAMEL N. S 11	FRANCAIS SIMON A. S 22
13h30	6A basket atelier Basket HAMEL N. [Atelier BASKET 6-4]				Chorale 6A CHORALE
14h25		SCIENCE VIE & TERRE CHAUVIN V. S 06			ANGLAIS LV1 REGNIER L. S 12
15h35	FRANCAIS DAIREAUX M. SIMON A. S 22	FRANCAIS SIMON A. S 22		EDUCATION MUSICALE LAURENT B. LE CANU C. S educ musicale	MATHEMATIQUES DESLANDES J. S 04
16h30	TECHNOLOGIE PICOT D. S 01			MATHEMATIQUES DESLANDES J. S 04	1 2 ANGLAIS LV1 REGNIER L. S 12 7, 10, 11, 14, 15, 16, 21, 22, 23, 24, 31, ...
17h30					

DISPOSITIF DEVOIRS FAITS (FACULTATIF)

- Sur inscription, gratuit
- En effectif réduit
- Pendant le temps scolaire
- A l'étude du soir (16h30-17h30)



DES OUTILS POUR MIEUX COMMUNIQUER: LE CARNET DE LIAISON

Un outil essentiel

- connaître l'emploi du temps de son enfant
- prendre connaissance des principales règles de vie de l'établissement
- communiquer entre la famille et l'établissement: informations générales, personnelles, prise de RV...



DEMANDE DE RENDEZ-VOUS (Administration - Parents - Professeurs)	
DEMANDE	RÉPONSE
M. ou Mme Demande à rencontrer	Accord pour la date <input type="checkbox"/> Oui <input type="checkbox"/> Non
M. ou Mme	Sinon autre proposition
Le _____ à _____ heures	Le _____ à _____ heures
Le _____ à _____ heures	Le _____ à _____ heures
Motif	Date et signature
Date et signature	
M. ou Mme Demande à rencontrer	Accord pour la date <input type="checkbox"/> Oui <input type="checkbox"/> Non
M. ou Mme	Sinon autre proposition
Le _____ à _____ heures	Le _____ à _____ heures
Le _____ à _____ heures	Le _____ à _____ heures
Motif	Date et signature
Date et signature	

DOCUMENTS TRANSMIS AUX PARENTS		
DATE	NATURE DU DOCUMENT	SIGNATURE DES PARENTS OU DU RESPONSABLE LÉgal
06/09	Demande de bourse certifiée	[Signature]
17/09	Solidarité Absence aux absents	[Signature]
04/10	Matériel de vote élections parents	[Signature]
05/12	2 docs RV parents - professeur	

TRAVAIL ET DISCIPLINE						
DATE	NOM	OBSERVATIONS			PUNITIONS EVENTUELLES	SIGNATURE DES PARENTS (ou du responsable légal)
		Travail non fait	Leçons non sues	Du bli du matériel		

DES OUTILS POUR MEUX COMMUNIQUER: LE PORTAIL ENT

- Des codes individuels sont distribués en début d'année pour chaque élève et chaque représentant légal.

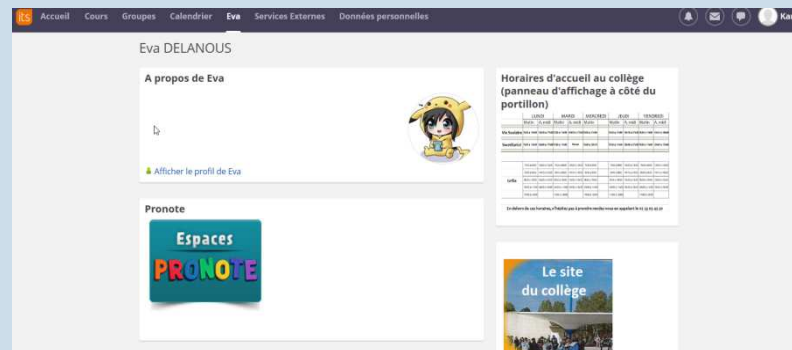

- Cahier de texte en ligne
- Informations établissement
- Restauration
- Télé services: bourses, orientation

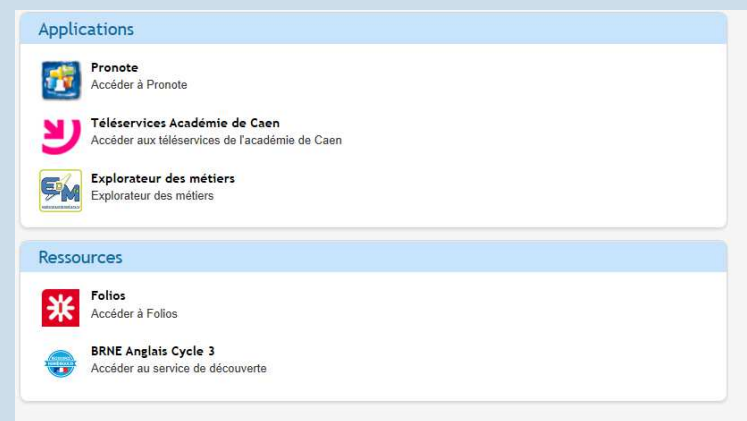

DES OUTILS NUMÉRIQUES POUR MIEUX COMMUNIQUER: PRONOTE

COLLEGE JULES FERRY
Espace Parents - Mme DELANOUS Karina

Navigation: Informations personnelles, Cahier de textes, Notes, Compétences, Résultats, Vie scolaire, Rencontres Parents/Profs, Communication 2

Précédent **accueil**

lun. 02 déc. [Tout voir](#)

Semaine B

08h00	ANGLAIS LV1 OZOUF M. S 16
08h55	FRANCAIS COUESPEL V. S 26
10h05	Absences de professeur EDUCATION MUSICALE LAURENT B., LE CANU C. [4B (1)]
11h00	HISTOIRE-GEOGRAPHIE DELILLE Y. S 30
11h55	
13h30	
14h25	MATHEMATIQUES DUFORT A. S 03
15h35	TECHNOLOGIE PICOT D. S 01
16h30	

Travail à faire [Tout voir](#)

Pour Aujourd'hui

ALLEMAND LV2
Ex.8 + app. les phrases du cours.

ANGLAIS LV1
Choisir des illustrations pour créer l'affiche sur ses projets d'avenir (métier, famille, lieu de vie, maison)

Pour le lundi 13 janv.

ANGLAIS LV1
Faire signer le test + préparer l'affiche (illustrations uniquement) et la présentation orale pour parler de ses projets d'avenir.
TACHE FINALE

EDUCATION MUSICALE
Savoir situer l'époque baroque en musique. Savoir définir la structure en musique et connaître la forme Rondo (Couplet/ refrain)

Pour le mercredi 15 janv.

PHYSIQUE-CHIMIE
Apprendre la leçon (connaître le cours à l'écrit)

PHYSIQUE-CHIMIE
Répondre aux questions de l'activité n°1 p 178 (sauf la question 4): "La vitesse de la lumière"

Dernières ressources pédagogiques [Tout voir](#)

PHYSIQUE-CHIMIE
soleil-terre-lune_FrV2.swf déposé le 08/01

PHYSIQUE-CHIMIE
cycliste_referentiel.swf déposé le 19/12

PHYSIQUE-CHIMIE
mouvements-differents.swf déposé le 19/12

PHYSIQUE-CHIMIE
cyclolide.exe déposé le 19/12

Absences, punitions ... [Tout voir](#)

Aucun nouvel événement

Dernières notes [Tout voir](#)

ANGLAIS LV1 Aujourd'hui	16,50
HISTOIRE-GEOGRAPHIE le 20/12	5,75 /10

Dernières évaluations [Tout voir](#)

ANGLAIS LV1 Aujourd'hui	●
----------------------------	---

Agenda [Tout voir](#)

Aucun événement à venir

Informations & Sondages [Tout voir](#)

Grève : Absence de service de restauration
Grève

Discussions [Tout voir](#)

Aucun nouveau message

Menu de la cantine [jeu. 09 janv.](#) [Tout voir](#)

Aucun menu

LE NUMÉRIQUE AU COLLÈGE



Tableaux numériques interactifs



Salle informatique

Tablettes



UNSS LE MERCREDI APRÈS-MIDI



Des pratiques sportives variées
Des rencontres entre collèges
Des formations proposées (jeunes arbitres)



FSE DES CLUBS



- Pendant la pause méridienne: dessin, jeux de société, débats en anglais, chorale, développement durable, ...



LE FOYER DES ÉLÈVES

- Espace détente accessible pendant les récréations



L'ATELIER BASKET

- Atelier de perfectionnement technique ouvert à tous les élèves licenciés en club
- Une séance le lundi encadrée par un enseignant d'EPS, entraîneur fédéral.
 - fondamentaux individuels
 - fondamentaux collectifs
- Participation aux championnats *UNSS*



Keryann, arbitre national

BILANGUE ALLEMAND DÈS LA 6^{ème}



Une enseignante qui propose une sensibilisation à la langue dès l'école primaire

Une seconde langue vivante accessible dès la 6^e (2h/sem)



LE



Espace-vivant multi-usage:

- ~ Plaisir de la lecture
- ~ Travail interdisciplinaire
- ~ Club...



UN SERVICE RESTAURATION DE QUALITÉ



EQUILIBRE ALIMENTAIRE

REGIME SPECIFIQUE

SUIVI DES MENUS SUR L'ENT



Tarifs:

- Repas au forfait: 3,31€ par jour
- Repas ticket 4 €

Espèces, chèques, virement, télépaiement



LES PARCOURS

- Mise en place de 4 Parcours de la 6^e à la 3^e en lien avec de nombreux partenaires

- > *Parcours Culturel*

- > *Parcours Citoyen*

- > *Parcours Santé*

- > *Parcours Avenir*

LES PARCOURS: UN EXEMPLE

LE PARCOURS SANTE DU COLLEGIEN (Collège + SEGPA+ULIS) - Collège Jules FERRY - Querqueville- Année Scolaire 2019-2020

Objectifs : Education à la Santé et la Sexualité/ Prévention / Protection --> développement des compétences psychosociales

Ecoles du secteur	6ème	5ème	4ème	3ème	Autres
	<p>Prévention des consommations à risque séance théâtre "Après l'orage" 7 au 10/01/20 Ville de Cherbourg Journée du Sport Scolaire Ateliers Sport et Santé "L'alimentation et le sport" 25/09/2019</p>	<p>Parcours Santé Cœur ateliers : sport/ défibrillateur/ tabac/ alimentation en partenariat Services Jeunesse Querqueville et Equeurdreville + ASES date : 23/03/2020</p>	<p>séance d'information "Lutte contre les addictions" ateliers : alcool/PLS/ cartes de situations/ en partenariat Services Jeunesse Querqueville et Equeurdreville date : 1er avril 2020 (8h-11h)</p>	<p>prévention conduites addictives intervention du CSAPA 1 séance / par classe partenariat Ville CEC (<i>financeur</i>) projet MILDECA</p>	<p>Formation des adultes de l'établissement "mieux connaître le public ado pour mieux l'accompagner - les risques d'addiction" (MADO) le lundi 10/02/2020 à 16h40 Maison des ados</p>
		<p>Lutte contre les discriminations (Homophobie) Ville de Cherbourg Lundi 6/04/2020 ?</p>	<p>Education à la Sexualité 2 ateliers : le sentiment amoureux / la contraception en partenariat Services Jeunesse Querqueville et Equeurdreville + CMS date : lundi 4 ou mercredi 6 mai 2020 ?</p>	<p>Lutte contre SIDA (ADOSEN-MGEN) date : 17 décembre 2019 Education à la Sexualité en partenariat le centre de planification du CMS dates : 6/12/2019 ; 10/01/2019 ; 15/01/2019</p>	
<p>Travail de l'infirmière au niveau des écrans avec le primaire et la maternelle</p>	<p>"travail sur l'usage des écrans" Projet CESCII toutes les classes en 1/2 groupe 6 séances module EMI (Education aux médias et à l'information)</p>	<p>prévention conduites addictives intervention de l'ANPAA ? 1 séance / par classe Projet CESCII partenariat Ville CEC projet MILDECA</p>	<p>Information sur les dangers liés à Internet cf projet CESCII association "Génération numérique" projet financé par l'ARS le 10/02/2020 3 groupes : 8h-10h ; 10h-12h ; 13h30-15h30</p>		<p>Mme Levaufre --> formation 2 jours 1/2 : adolescent et conduites addictives</p>
			<p>intervention "greffes et dons d'organes" (SVT) le 18/10/2019 Hopital Pasteur + témoignage adulte greffé</p>	<p>formation PSC1 de tous les élèves de 3ème "Apprendre les gestes qui sauvent" en partenariat avec l'ASES</p>	
	<p>6ème SEGPA : petit déjeuner équilibré Services Jeunesse Querqueville</p>	<p>5ème SEGPA : petit déjeuner anglais Services Jeunesse Querqueville</p>	<p>4ème-3ème SEGPA : Education à la Sexualité: contraception en partenariat avec le centre de planification du CMS 22/11/19 (4e) +13/12/19 (3e)</p>		

DES SORTIES PÉDAGOGIQUES



DES VOYAGES SCOLAIRES



en Allemagne



en Espagne

Au ski (4^e/3 AS)



RÉSULTATS 2020

DNB : 98,78%

(DNB 2019: 97,47%)

CFG : 100 %



ASSR 1 : 100 %



PSC1: 100%

PROCÉDURE D'AFFECTATION

(SOUS RÉSERVE DE MODIFICATION)

1-Demande d'inscription auprès du directeur d'école

2-Affectation par la Directrice académique

3-Inscription au collège au mois de juin

PROCHAIN RENDEZ-VOUS

MAI/JUIN: présentation du collège aux élèves et échanges avec la CPE concernant l'entrée en 6e